COMITÉ DES ŒUVRES SOCIALES
de l'administration départementale
de Loir-et-Cher

Blois, le 23/11/2026

Le COS a le plaisir de proposer aux enfants des adhérents (6/15 ans)

une séance de cinéma à Capciné le mercredi 23 décembre 2026

Au choix :



Film d'aventure, action et comédie (durée 2h00 min)

Nos héros pensaient avoir définitivement laissés derrière eux les jungles imprévisibles de Jumanji. Mais le jeu a évolué : il s'affranchit désormais de sa console pour envahir le monde réel, semant le chaos sur son passage.

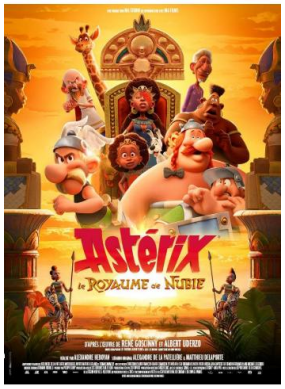

Film d'animation (durée 1h28 min)

Un village d'irréductibles Gaulois résiste encore et toujours à l'envahisseur… Mais pour combien de temps encore ? Un élixir de jouvence accidentellement versé dans la potion magique a transformé tout le village en enfants ! Une seule solution pour Astérix et Obélix : voyager loin, très loin… Jusqu'au Royaume de Nubie, où se trouve l'antidote qui sauvera le village !

Programme

- Les parents ont rendez-vous à **13h30** dans le hall d'entrée de Capciné (ZAC des onze arpents à Blois) pour déposer leur(s) enfant(s).
- Début du film à 14h00
- Fin de la séance
- Goûter offert à Burger King à côté de Capciné
- Les parents sont invités à venir rechercher leurs enfants de **16h30 à 17h00** à Burger King.
- En cas de changement de programmation de la part de Capciné, un autre film sera proposé.
- Les enfants seront accompagnés.
- La présence des parents n'est pas admise pendant cette sortie

LOIR&CHER
Notre département

Hôtel du Département – Place de la République – 41020 Blois Cedex
Ligne directe : 02.54.58.42.33 – poste interne : 5007 ou 4233
adresse E-mail : cos@departement41.fr- Site internet : http://www.cosconseildepartemental41.com/

TARIF comprenant l'entrée au cinéma+ le goûter :

-au prix de ***5 €*** par enfant ayant-droit (6-15 ans) à jour de cotisation

- au prix de ***10 €*** par enfant issu de la famille recomposée de l'adhérent (6/15 ans)

Bulletin d'inscription pour la sortie Cinéma Enfants le mercredi 23/12/2026

Dès réception de cette note jusqu'au vendredi 4 décembre 2026

ADHERENT : NOM, Prénom :

AYANTS-DROIT : NOMS, Prénoms, Date de naissance :

Préciser le choix du film à coté du prénom de l'enfant : 1 ► Jumanji 2 2 ►Astérix

*

*

*

*

*

SERVICE :

ADRESSE PERSONNELLE :

TELEPHONE PORTABLE :

Montant: 5 € x …….. + 10 € x……= ……..€

TOTAL A REGLER PAR ESPECES OU PAR CHEQUE = …….. €

Règlement : A effectuer par chèque à l'ordre du C.O.S., joint impérativement au présent bulletin.

SIGNATURE OBLIGATOIRE